



00056240

**REPUBLIK INDONESIA  
KEMENTERIAN HUKUM DAN HAK ASASI MANUSIA**

**SERTIFIKAT DESAIN INDUSTRI**

Menteri Hukum dan Hak Asasi Manusia atas nama Negara Republik Indonesia berdasarkan Undang-Undang Nomor 31 Tahun 2000 tentang Desain Industri, memberikan hak Desain Industri kepada :

Nama dan Alamat Pemegang Desain Industri : **UNIVERSITAS SURABAYA**  
Jalan Ngagel Jaya Selatan 169  
Surabaya, Jawa Timur 60284 (ID)

Nama Pendesain : **Ferdiansyah Artha Gunawan, S.Ds.**  
**Guguh Sujatmiko, S.T., M.Ds.**  
**Gunawan, S.Si., M.B.A., Ph.D.**

Judul Desain Industri : **LAMPU GANTUNG**

Perlindungan diberikan untuk : **Konfigurasi**

Nomor Pendaftaran : **IDD000056240**

Sertifikat ini berlaku 10 (sepuluh) tahun terhitung sejak tanggal penerimaan permohonan **09 Agustus 2019**.

Sertifikat Desain Industri ini dilampiri dengan gambar, uraian atau keterangan yang tidak terpisahkan dari sertifikat ini.



a.n. MENTERI HUKUM DAN HAK ASASI MANUSIA  
DIREKTUR JENDERAL KEKAYAAN INTELEKTUAL

**Dr. Freddy Harris, S.H., LL.M., ACCS.**  
NIP. 196611181994031001



(12) DESAIN INDUSTRI INDONESIA

(11) IDD000056240

(19) DIREKTORAT HAK CIPTA DAN DESAIN INDUSTRI  
DIREKTORAT JENDERAL KEKAYAAN INTELEKTUAL

(43) 22 November 2019

(21) Nomor Permohonan Desain Industri : **AID201902472**

(22) Tanggal Penerimaan Permohonan Desain Industri : **09 Agustus 2019**

(54) Judul Desain Industri : **LAMPU GANTUNG**

51) Klasifikasi Internasional Desain Industri : **26-05**

4) Nama dan Alamat Konsultan HKI :

-  
-  
-

Nama dan Alamat yang Mengajukan Permohonan Desain Industri :

**UNIVERSITAS SURABAYA**

Jalan Ngagel Jaya Selatan 169

Surabaya, Jawa Timur 60284 (ID)

Kata Prioritas :

1) Nomor :

(32) Tanggal :

(33) Negara :

**langkan kata dan/atau angka tidak termasuk yang dilindungi dalam lingkup Desain Industri**





Gambar 1 Referensi Tampak Depan

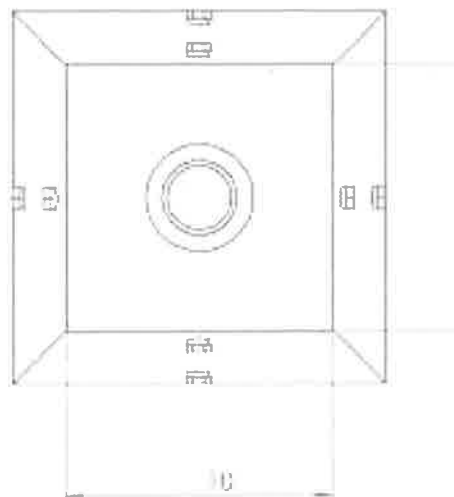

Gambar 2 Gambar Tampak Atas



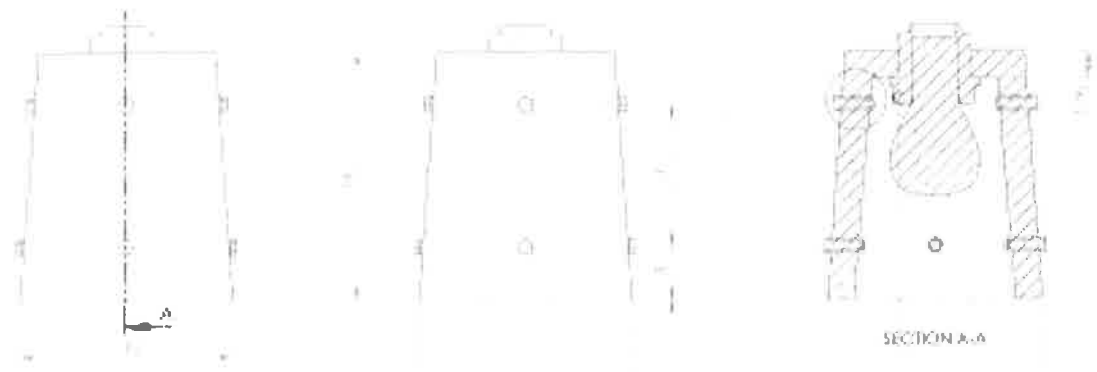

Gambar 3 Gambar Tampak Samping

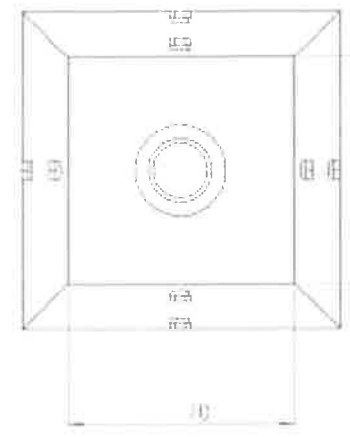
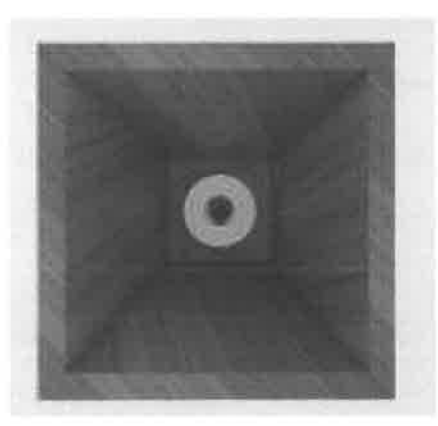

Gambar 4 Gambar Tampak Bawah

1000  
2000  
3000  
4000  
5000  
6000  
7000  
8000  
9000  
10000  
11000  
12000  
13000  
14000  
15000  
16000  
17000  
18000  
19000  
20000



Gambar 5 Gambar Perspektif

# DAFTAR ISI

## DAFTAR ISI

### Judul

LAMPU GANTUNG

### Keterangan Gambar

- Gambar 1   Tampak Depan
- Gambar 2   Tampak Atas
- Gambar 3   Tampak Samping
- Gambar 4   Tampak Bawah
- Gambar 5   Perspektif

### Kegunaan

Sebagai sarana penerangan dan dekorasi ruangan terbuat dari lumpur lapindo

### Klaim

Konfigurasi